Sanics®

Doucherek

*Voor een optimaal resultaat raden wij aan **48 uur** te wachten met gebruik.

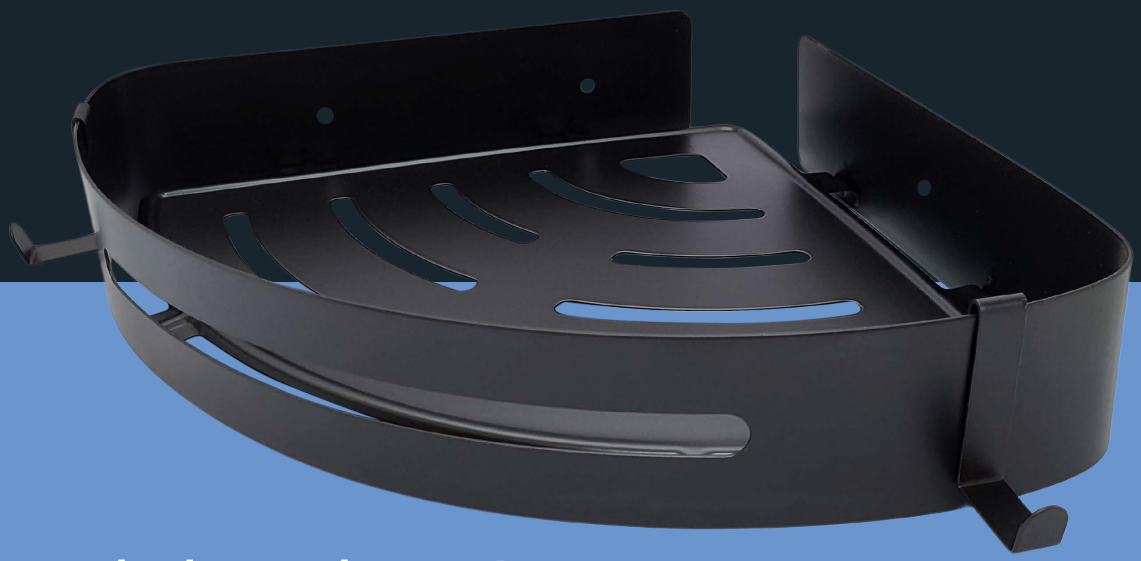

Voorkom schade aan de muur!
Monteren **zonder** boren

10kg
draagkracht

Bestendig
tegen water

Hoogwaardig
RVS

Snel en gemakkelijk
te monteren

Materiaal: Roestvrijstaal
Kleur: Zwart
Afmetingen: 30 x 21 x 4.5 cm
Bevestiging: Lijm
Merk: Sanics

Sanics®

Doucherek

Introductie

Hartelijk dank voor het kiezen van Sanics!

Lees voor gebruik deze handleiding aandachtig door om eventuele beschadigingen en defecten te voorkomen. Volg te allen tijde de veiligheidsvoorschriften voor een veilig gebruik van dit product. Als u vragen heeft over het product of problemen ondervindt, kunt u gemakkelijk contact met ons opnemen door te mailen naar **klantenservice@sanicswinkel.nl.**

Het Sanics doucherek

Dit product is een doucherek, dat kan worden gebruikt om uw douchebenodigheden op te bergen. Dit doucherek is gemaakt van hoogwaardig RVS en is volledig water- en stootbestendig. Bij het doucherek zit een bijgeleverde lijmset zodat u het doucherek eenvoudig kunt monteren.

Inhoud verpakking

- 1x Sanics doucherek
- 1x Lijmset
- 1x Montage set

Instructies

- Zorg dat u het product alleen aandrukt door te drukken op de bevestigingsplaat en niet op het rekje zelf.
- Bij het bevestigen van het product middels de lijm moet de ondergrond glad en recht zijn omdat deze anders niet goed genoeg hecht.
- Zorg dat u het product recht monteert voor het mooiste resultaat. Een waterpas kan hierbij helpen
- Laat het rek minstens 48 uur drogen voor een optimaal resultaat.

Toepassingsgebied:

Het product kan worden gemonteerd op de volgende ondergronden: keramiek, tegels, (melk)glas, marmer, steen en plastic.
Let op: voor het monteren middels de lijm is het vereist dat de ondergrond glad en recht is.

Hoe bevestig je het doucherek?

Benodigdheden:
De meegeleverde lijm en stickers

Montage stappen:
1. Kies de plek waar u het doucherek wilt bevestigen.
Maak dit oppervlak schoon en droog(bijvoorbeeld met een föhn).
2. Bevestig de lijm aan de achterkant van het doucherek.
3. Plaats het product op de gewenste plek en druk deze vervolgens 30 seconden stevig aan.
4. Plak de grote stickers over het rek zodat de lijm rustig kan drogen.
5. Na 48 uur wachten is het rek klaar voor gebruik!

Let op: Het doucherek kan niet bevestigd worden op ongelijke zeer ruwe of zachte oppervlakken. Voor een optimaal resultaat plakt u het doucherek op een gladde ondergrond. Het plakken op geverfde muren of behang raden wij ook af (bij het verwijderen komt de ondergrond wellicht los).

Toch graag op deze muren bevestigen? Gebruik dan de meegeleverde montage set!

Hoe bevestig je het doucherek? (met schroeven)

Benodigdheden:
Potlood, Boor, hamer, schroevendraaier, waterpas en de meegeleverde montage set.

Montage stappen:
1. Plaats het product op de muur en markeer met een potlood de plekken waar u de schroefgaten wil boren.
2. Boor de gaten in de muur.
3. Bevestig de pluggen in de gaten van de muur.
4. Plaats het product en draai de schroeven in de muur. Kijk voordat u de schroeven erin draait of het product wel helemaal naar wens staat.
5. Na de check kun je de schroeven er strak in draaien en de dopjes bevestigen, uw doucherek is nu klaar voor gebruik.

Veelgestelde vragen

V: Is dit product water- en stootbestendig?
A: Ja. Dit product kan zonder moeite worden gemonteerd in vochtige ruimtes en is volledig stootbestendig.

V: Ik heb het product gemonteerd middels de lijm en vraag mij af hoeveel kilo het doucherek nu kan dragen.
A: Wij raden aan het doucherek niet met meer dan 10 kg te belasten.

V: Ik zou het product graag willen retourneren. Kan dat?
A: Ja. U kunt het product met gemak retourneren binnen 1 maand na aankoop op de bestelpagina van bol.com. U zult het volledige aankoopbedrag binnen 3 werkdagen na ontvangst op de rekening teruggestort krijgen.

V: Waar kan ik het volledige assortiment van Sanics vinden?
A: Klik ***hier*** of scan de QR-code hieronder en ons assortiment zal verschijnen!

Sanics®
klantenservice@sanicswinkel.nl